

Grundriss 2.OG - Bauteil B+C

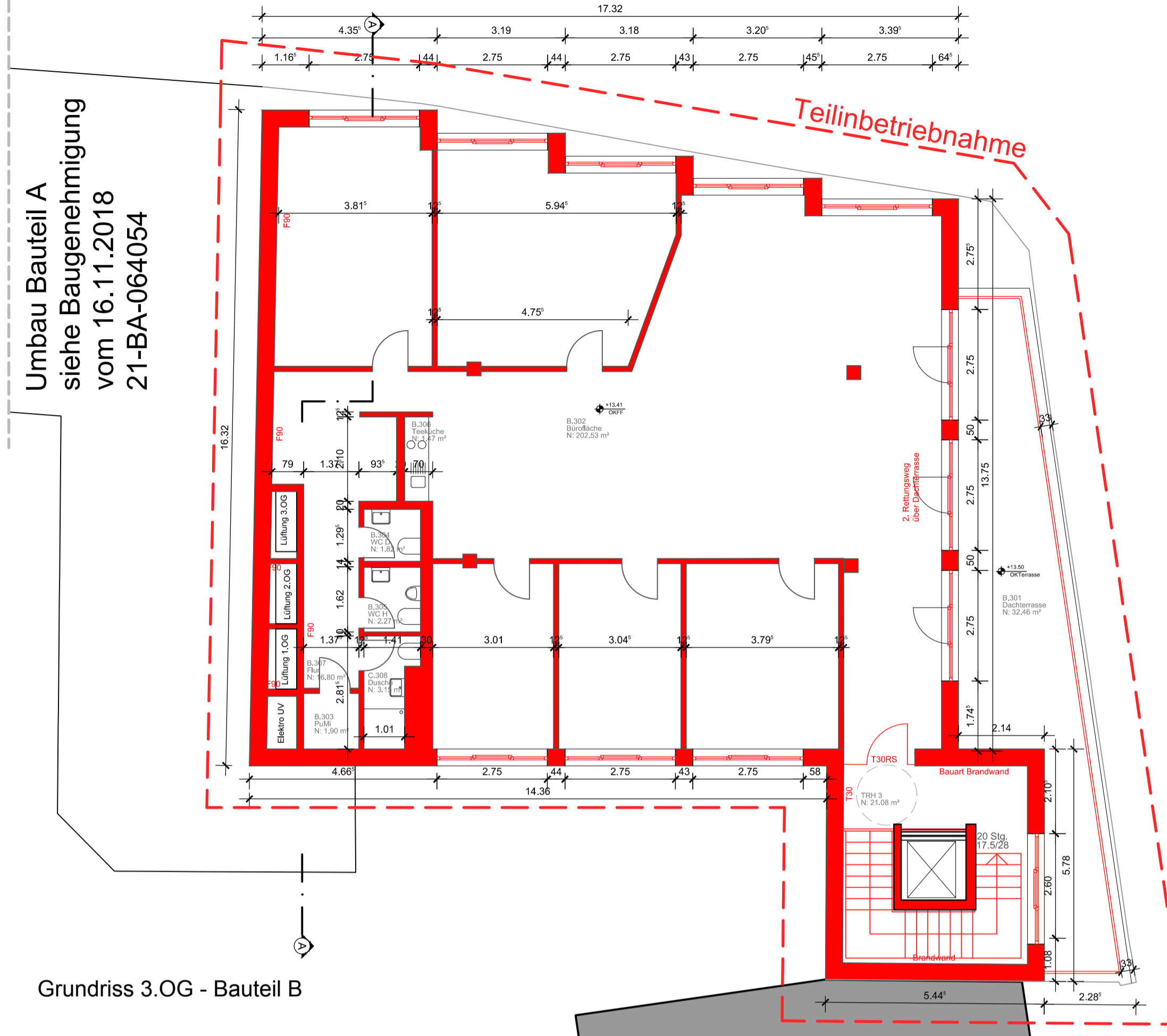

Grundriss 3.OG - Bauteil B

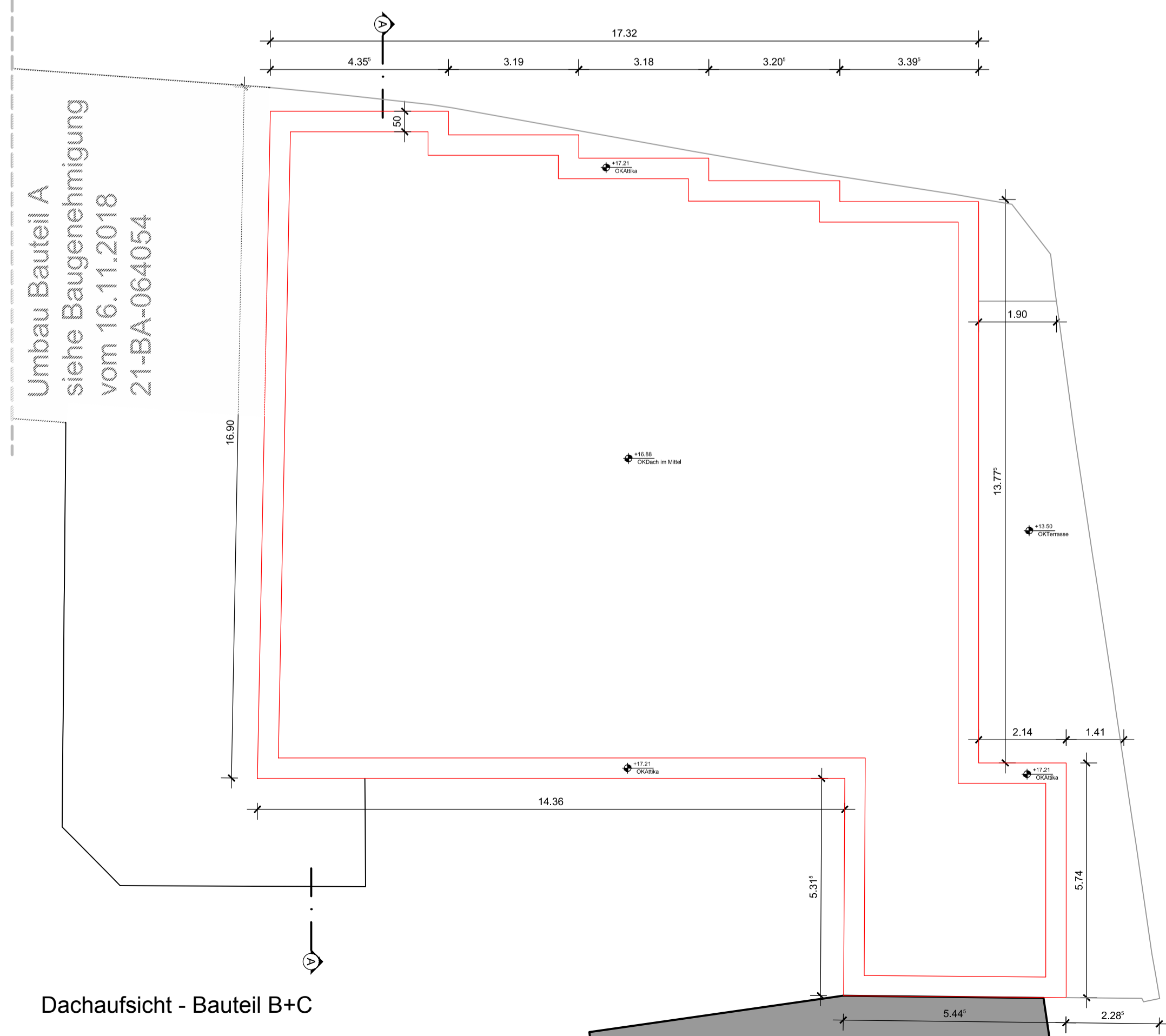

Dachaufsicht - Bauteil B+C

21-BA-065421 - Antrag auf Teilnutzungserlaubnis Bauteil B 2.+3.OG

LEGENDE

	Bestand		= Höhenkote Grundriss
	Neubau		= OKFFB = Oberkante Fertigfußboden
	Abbruch		= OKRF = Oberkante Rohfußboden
			= UKRD = Unterkante Rohdecke
			= UKAHD = Unterkante abgehängte Decke
		BRH	= Brüstungshöhe
		UK UZ	= Unterkante Unterzug
		LH	= Lichte Höhe
		WDVS	= Wärmedämmverbundsystem
		NA	= Notausgang

Beteiligte:

Bauherr
Urbane Nachbarschaft
Imbuschplatz gGmbH
Adenauerallee 127
53113 Bonn
Tel. 0151 / 61 93 01 55

Statik
Ripkens + Wiesenkämper
beratende Ingenieure PartmbB
Zweigerstr. 14
45130 Essen
Tel. 0201 / 871 81 20

HLSE
Dipl.-Ing. Stefan Wolf
Planungsbüro für Energie-
und Haustechnik
Gartenstraße 68a
44869 Bochum
Tel. 02327 / 99 42 03
Fax 02327 / 99 42 08

Architekt
Dipl.-Ing. Heinrich Böll
Architekt BDA DWB
Max-Fiedler-Straße 6
45128 Essen
Tel. 0201 / 83 63 8 - 0
Fax 0201 / 83 63 8 - 70

Brandschutz
brandwerk solution
Veronikastrasse 32
45131 Essen
Tel. 0201 / 95 99 75 - 0
Fax 0201 / 95 99 75 - 11

Teilbetriebnahme 2.-3.OG BT 'B'	02.09.21	e
Aufzug	31.01.20	d
Fassadenversatz Stühmeyerstr.	22.07.19	c
Rücksprung Geländer vergrößert	08.05.19	b
Anpassungen gem. Aufmaß	18.04.19	a

Änderungen	Datum	Index	Gezeichnet	Bauherr	Vermesser	Statiker	Haustechnik	Elektro	Baumt.	Bauleitung	Bauphysiker
Bauherr/Antragsteller											
Datum Unterschrift											
Architekt											
Datum Unterschrift											

Projekt
Stühmeyerstraße 33, Bochum
Umbau und Aufstockung Bauteil B + C

Planinhalt				Planungsstand		
Grundrisse 2.OG - Dachaufsicht				Genehmigung		
Gezeichnet	Datum	Format	Maßstab	Projektnr.	Plannr.	Index
sr	18.03.2019	DIN A1	1 : 100	17-11	4.104	e